Handwerk mit Profil

Bei der Belz GmbH werden sowohl alte Handwerkstraditionen als auch moderne Techniken angewendet. Das Leistungsangebot des Bonner Unternehmens reicht vom Denkmalschutz über moderne Stuck- und Putzarbeiten bis hin zum Trockenbau.

Die gern genützten Vorteile des modernen Trockenbaus sind das geringe Gewicht, die unproblematische Verarbeitung und die hohe Funktionsfähigkeit. Die technische Infrastruktur wie Beschallung und Beleuchtung lässt sich ideal integrieren und gestalterisch einsetzen. Durch die Nutzung vorgefertigter Stuckelemente gelingt es der Belz GmbH, in Räumen ansprechende Effekte zu erzielen.

„Der traditionelle Stuck nimmt weiterhin viel Platz ein bei der Belz GmbH", so Michael Christmann, Sohn des Geschäftsführers Horst Christmann. Um einerseits konkurrenzfähig zu sein und andererseits das Besondere bieten zu können, hat das Unternehmen vorgefertigte Profile und Rosetten im Programm, kann aber auch auf höchstem Niveau Einzelanfertigungen bieten.

In der Stuckwerkstatt werden spezielle Profile nach alter Technik in einem Ziehtisch hergestellt, werden Abgüsse alter Schmuckformen angefertigt und neue Elemente nach den Abgüssen erstellt. Aufgrund des hohen handwerlichen Levels der Belz GmbH finden sich deren Arbeiten in zahlreichen historischen Gebäuden, die Villa Hammerschmidt, Schloss Augustusburg in Brühl und das Rote Haus in Monschau sind nur einige prominente Beispiele. Michael Christmann: „Denkmalschutz ist schon immer ein wichtiges Thema für uns gewesen." Der Betrieb ist Mitglied im Verein der Restauratoren im Handwerk.

Auch im Außenbereich kann die Belz GmbH mit Außergewöhnlichem aufwarten, etwa mit traditionellem Lehmputz oder Spritzputz. Michael Christmann: „Putz kommt heute meistens aus dem Sack und wird nur noch mit Wasser angerührt. Wir bieten nach traditioneller Art Putze, die nicht jeder anbietet."

Die Belz GmbH ist ein Stuckgeschäft im wahrsten Wortsinn, denn das Lager ist zugleich Ausstellungsraum. Hier befinden sich ca. 100 Profiltypen. An den Wänden sind die dazugehörigen Eckabschlüsse angebracht. Die Decke schmücken um die 200 Rosetten. Hier muss der Kunde nicht aus dem Katalog auswählen, sondern kann den plastischen Wand- und Deckenschmuck sozusagen in Natura betrachten.

Dass Stuck keineswegs nur etwas für historische Gebäude ist, beweist die Belz GmbH in ihrer 500 qm großen Ausstellung. Hier wird dem Besucher gezeigt,

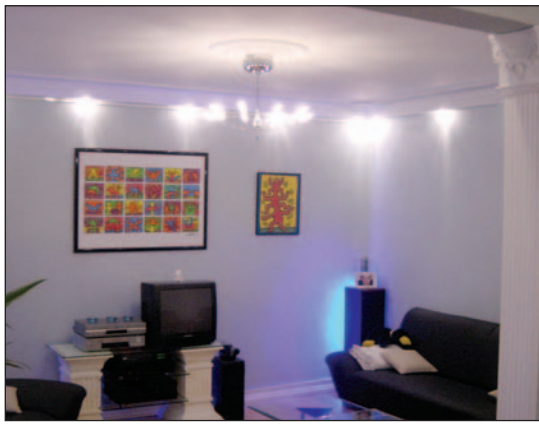

dass klassische und moderne Elemente sich durchaus reizvoll ergänzen. Zusammen mit Farbe und Halogenbeleuchtung kann auch in Neubauten eine ganz besondere Raumatmosphäre geschaffen werden. 16 Musterdecken veranschaulichen die Gestaltungsmöglichkeiten des Stucks.

Besonders am Herzen liegt Michael Christmann die Peiswürdigkeit des Stucks: „Wir zeigen, dass Stuck nicht teurer ist als Kunststoffimitate." Dabei ist man bei der Belz GmbH so von der Qualität der eigenen Arbeit überzeugt, dass man Garantien weit über den gesetzlichen Rahmen hinaus gewährt. Mit attraktiven Pauschalangeboten gelingt es der Belz GmbH wieder mehr Menschen für den Stuck z interessieren.

Michael Christmann

„Denkmalschutz ist schon immer ein wichtiges Thema für uns gewesen."
„Wir zeigen, dass Stuck nicht teurer ist als Kunststoffimitate."

Belz GmbH
Bornheimer Straße 33
D - 53111 Bonn
Telefon: +49 (0) 228/60 40 70
Telefax: +49 (0) 228/60 40 777
E-Mail: info@belz.de
Internet: www.belz.de

Produkte und Leistungen
Stuck, Putz und Trockenbau

Daten und Fakten
Gegründet: 1948
Geschäftsführer: Horst Christmann, Lothar Suhr
Mitarbeiter: 25